



PROVINCE DE QUÉBEC
COMMISSION SCOLAIRE DES ÎLES
ÎLES-DE-LA-MADELEINE



À une réunion extraordinaire du Conseil des commissaires de la *Commission scolaire des Îles* du mardi 30 juin 2015 tenue à la bibliothèque de l'*École polyvalente des Îles* (L'Étang-du-Nord) à 19 h et à laquelle sont présents :

Mesdames	Isabelle CUMMINGS (CES* 3) Linda TURBIDE (EHDAA) Annie VIGNEAU (CES 6) *CES = circonscription électorale scolaire	Messieurs	Jean CORMIER (parent du primaire) Sony CORMIER (CES 7) Jean-Yves LAPIERRE (CES 5) Sylvain VIGNEAU (CES 4)
----------	--	-----------	--

formant le quorum requis (5 commissaires parmi les 9 ayant droit de vote).

Sont absents :			
Mesdames	Francine CYR (présidente) Mylène PRESSEAUULT (parent du secondaire) Huguette REID (CES* 8)	Messieurs	Bernard RICHARD (CES 1) Jules RICHARD (CES 2)

La directrice générale, madame Brigitte Aucoin, est présente de même que le secrétaire général, monsieur Donald Chiasson.

À noter qu'en l'absence de la présidente, la réunion sera animée et dirigée par le vice-président, monsieur Jean-Yves Lapierre.

- Dix-neuf (19) personnes du public assistent à la réunion.

1. Ouverture de la réunion, vérification du quorum et adoption de l'ordre du jour

Il est proposé par monsieur Sony Cormier, appuyé par madame Linda Turbide, d'adopter l'ordre du jour suivant :

1. Ouverture de la réunion, vérification du quorum et adoption de l'ordre du jour;
2. Lecture, adoption et suivi du procès-verbal de la réunion ordinaire du 23 juin 2015;
3. Période de questions-commentaires du public (15 minutes);
4. Structure administrative 2015-2016 du personnel cadre;
5. Affectation des directions d'établissements;
6. Travaux d'été;
7. Présentation d'un projet du Centre de formation des adultes (CFA);
8. Correspondance;
9. Période de questions-commentaires du public (15 minutes);
10. Levée de la réunion.

ADOPTÉE À L'UNANIMITÉ (CC. 2015-075)

2. Lecture, adoption et suivi du procès-verbal de la réunion ordinaire du 23 juin 2015

Il est proposé par madame Annie Vigneau, appuyée par madame Linda Turbide, que le procès-verbal de la réunion du 23 juin 2015 soit adopté, comme présenté.

ADOPTÉE À L'UNANIMITÉ (CC. 2015-076)

3. Période de questions-commentaires du public

Aucune question ni commentaire.



4. Structure administrative 2015-2016 du personnel cadre

Il est proposé par madame Isabelle Cummings, appuyée par monsieur Sony Cormier, d'adopter la structure administrative du personnel d'encadrement à entrer en vigueur au 1^{er} juillet 2015, comme présentée par la directrice générale, madame Brigitte Aucoin.

Structure administrative 2015-2016

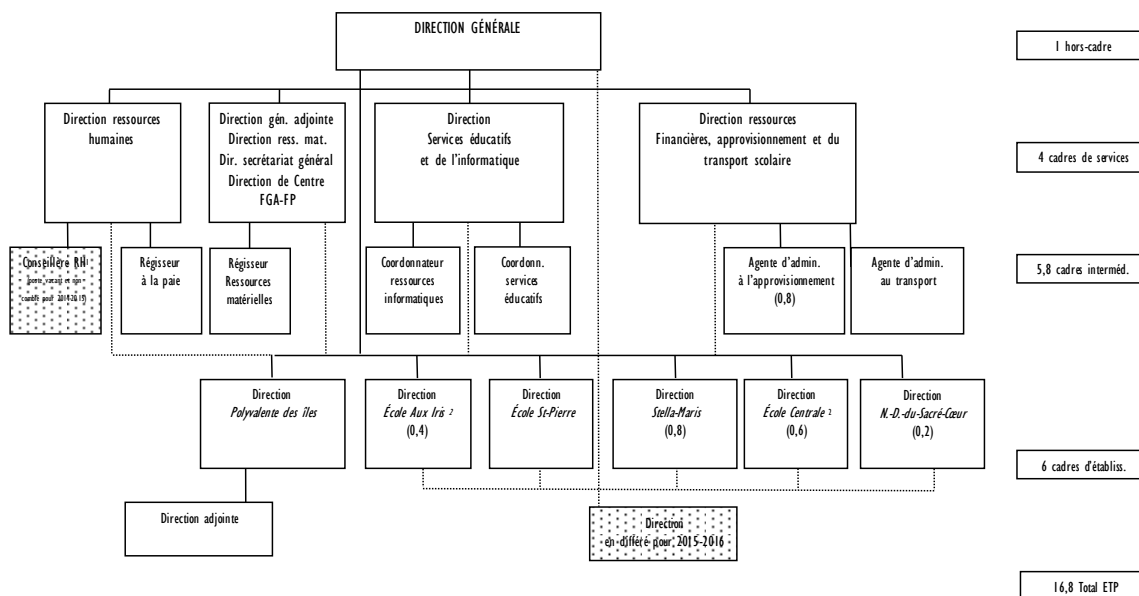

1 : Le poste de Conseillère RH ne serait pas remplacé pour l'année 2015-2016 et demeurerait vacant pour une 2e année

2 : Le poste ajouté en 2014-2015 d'un adjoint à 80 % au primaire avec un complément à 20 % au secondaire est réintégré dans la structure. Une direction d'établissement est en congé à traitement différé pour l'année scolaire 2015-2016.

ADOPTÉE À L'UNANIMITÉ (CC. 2015-077)

5. Affectation des directions d'établissements

Considérant la structure administrative adoptée, la directrice générale, madame Brigitte Aucoin, informe le Conseil du plan d'affectation des directions d'établissements et du centre pour l'année scolaire 2015-2016.

1.	-école <i>Notre-Dame-du-Sacré-Cœur</i> (20 %) : -école <i>Stella-Maris</i> (80 %) :	madame Colette Chiasson
2.	-école <i>Centrale</i> (60 %) : -école <i>aux Iris</i> (40 %) :	madame Carole Aucoin
3.	-école <i>Saint-Pierre</i> (100 %) :	monsieur Guy Beudet
4.	- <i>École polyvalente des Îles</i> : -Direction (100 %) :	madame Karen Renaud
5.	-Direction adjointe (100 %) :	monsieur Joël Lapierre
6.	-Éducation des adultes FGA-FP (75 %) : avec dossiers de commission (25 %) : Direction générale adjointe; Direction des ressources matérielles; Direction du secrétariat général;	monsieur Donald Chiasson



6. Travaux d'été

Considérant les différents appels d'offres prévus dans les prochains jours, il est proposé par madame Annie Vigneau, appuyée par madame Linda Turbide, qu'à la suite de l'ouverture des soumissions, une consultation téléphonique soit faite par la présidente auprès du comité exécutif afin de permettre l'octroi des contrats et que les résolutions soient ramenées pour être entérinées à la prochaine réunion régulière.

ADOPTÉE À L'UNANIMITÉ (CC. 2015-078)

7. Présentation d'un projet du Centre de formation des adultes (CFA)

Deux élèves du CFA, Stéphanie Richard et Sarah Bourgeois-Chevarie, accompagnées de l'agent de travail social, Ginette Poirier, et de la coordonnatrice d'Amarres et voilures, Marie-Élaine Guay, présentent un projet pédagogique qui a conduit onze élèves du CFA à réaliser un voyage échange auprès d'une École de la 2^e chance (E2C) dans la région d'Yonne, en France, en avril dernier.

8. Correspondance

- Aucune correspondance.

9. Période de questions-commentaires du public

- Aucune question ni commentaire.

10. Levée de la réunion

L'ordre du jour étant épuisé, le vice-président lève la réunion à 19 h 45.

ADOPTÉE À L'UNANIMITÉ (CC. 2015-079)

Jean-Yves Lapierre, vice-président

Donald Chiasson, secrétaire général